

Parcela en venta en San Pedro de Alcántara, Costa del Sol

365 m² Interior | 98 m² Parcela |

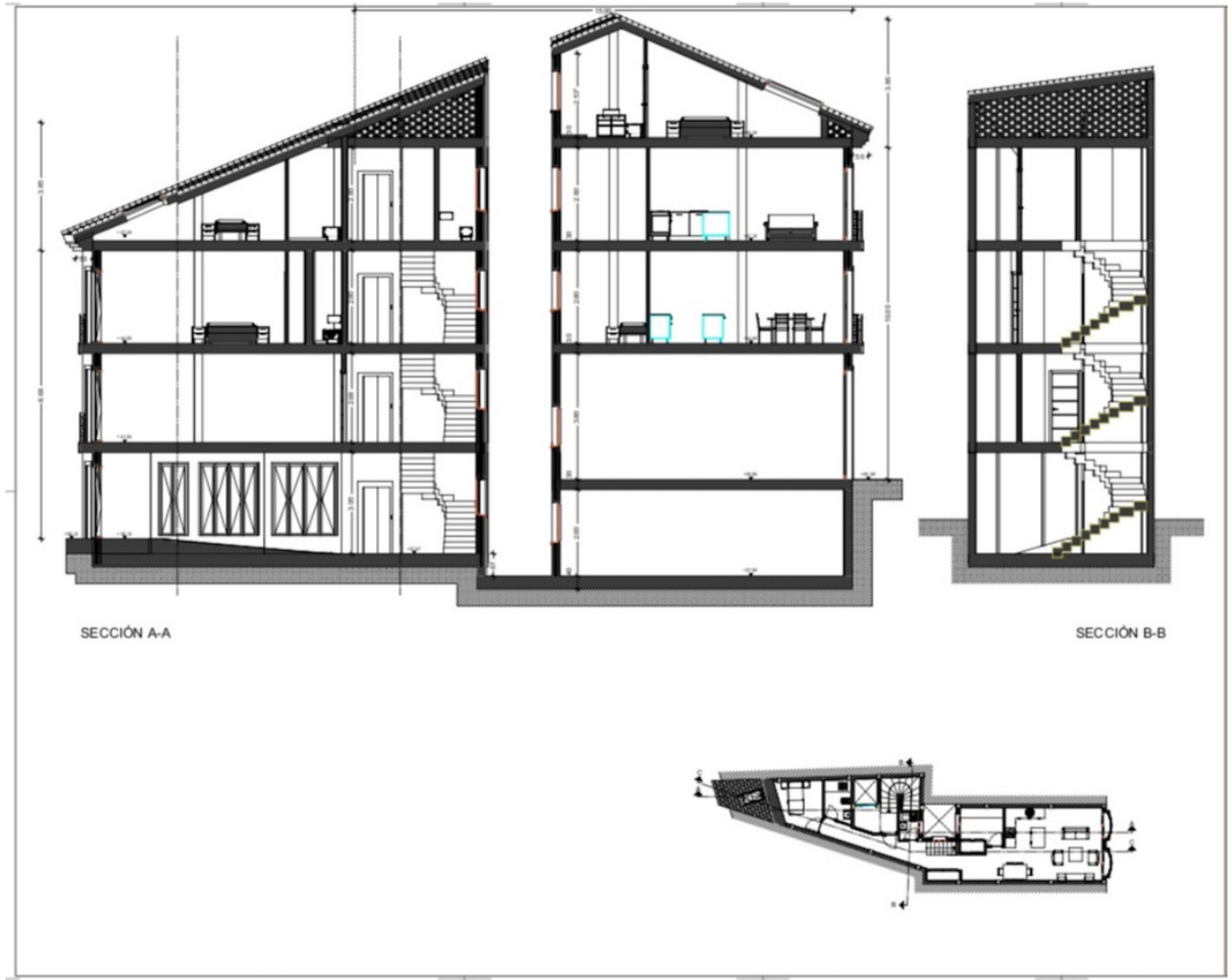

Descripción de la propiedad

Estamos encantados de ofrecer a la venta este pequeño y deseable proyecto en el centro de la ciudad de San Pedro Alcántara con todas las licencias aprobadas.

La parcela tiene 98m² y previsto construir edificio de 3 plantas con sótano en total podría construir 365,41m². Esta parcela se puede convertir en edificio de 3 plantas con local comercial 78,01m² en planta baja con acceso a la terraza, sótano 54,09m², primera planta seria apartamento de 2 dormitorios 78,09m², segundo planta ático dúplex de 3 dormitorios 117,27m² con amplio terraza, la escalera y zona comunitaria seria 92,04m²

Terreno Urbano, San Pedro de Alcántara, Costa del Sol.
Jardin/Terreno 98 m².

Posición : Ciudad, Cerca del Mar, Cerca de Colegios.

Esta información es presumiblemente correcta pero no garantizada. El precio o estado de venta puede modificarse sin previo aviso.

Orientación: Sur.
Urb. Marbella Real, Local 2 (29602) Marbella - Spain Tel. +34 952 765 428 - Email. info@marbellaliving.com

Vistas : Urbanas.

Categoría : Urge venta, Con Permiso de Planificación.

MARBELLA LIVING
— Estate Agents —

€ 270,000

Ref: R3992548

Parcela en venta en San Pedro de Alcántara, Costa del Sol

